

all'aria aperta

NOTIZIARIO DEL PESARO CAMPER CLUB

stampato in proprio e distribuito gratuitamente fra i Soci



Aprile 2023



n.4

SOMMARIO APRILE 2023

<i>I compleanni</i>	<i>pag. 2</i>
<i>Editoriale</i>	<i>pag. 4</i>
<i>Pubblicità</i>	<i>pag. 3-7-10-13</i>
<i>Uscita Napoli</i>	<i>pag. 5-6</i>
<i>25 Aprile</i>	<i>pag. 8</i>
<i>1° Maggio</i>	<i>pag.9</i>
<i>Rubrica</i>	<i>pag.11-12</i>
<i>Foto sagra dei ciccioli</i>	<i>pag.14</i>
<i>Foto Spinetoli</i>	<i>pag.15-16</i>

Ad Aprile buon compleanno a...

- 12 Scavolini Angela*
- 12 Mariotti Maria Grazia*
- 12 Gaudenzi Rossella*
- 13 Cassiani Bruna*
- 16 Del Bianco Daniela*
- 16 Santini Giuseppina*
- 16 Baldini Patrizia*
- 17 Rossi Graziella*



N.B. Con questa rubrica inviamo, a nome di tutti i Soci, gli auguri e una rosa "virtuale" alle Signore i cui nomi, per facilitarne l'individuazione, sono abbinati ai cognomi dei mariti.

da *"Aforismi e citazioni celebri" raccolte da Orfeo*
La generosità consiste nel dare più di quel che si potrebbe, l'orgoglio nel prendere meno di quanto si avrebbe bisogno.
-Gibran-

***Gli amici camperisti non sono mai troppi.
Vieni con noi ne troverai tanti altri.
Porta un amico anche tu***
(Campagna promozionale 2023)



GAGLIARDETTO

Il **mini-gagliardetto** esposto nella cabina del camper qualifica la tua appartenenza al Club.
Puoi richiederlo ai Consiglieri **Cerioni Francesco e Cassiani Savino**

Basili Gomme s.n.c. di Basili Ettore & C.

Sede legale ed operativa Via Cilea, 36 (ang. via Ponchielli)

61122 PESARO

Tel.0721.452436 - Fax0721.456364

email: info@basiligomme.it

Sede secondaria Via Pantanelli, 82

61025 MONTELABBATE (PU)

Tel.0721.491444 - Fax 0721909546



CENTRO ASSISTENZA TECNICA PNEUMATICI



STUDIO CONSULENZA
AUTOMOBILISTICA

GUIDI



Centro Revisioni
Guidi

I NOSTRI SERVIZI:

- ✓ PASSAGGI DI PROPRIETÀ
- ✓ BOLLO AUTO E MOTO (ANCHE PRIMO BOLLO ACI)
- ✓ RINNOVO PATENTI CON MEDICO IN SEDE
- ✓ IMMATRICOLAZIONI E DEMOLIZIONI
- ✓ LICENZE TRASPORTO MERCI
- ✓ REVISIONI PER AUTO, MOTO, AUTOCARRI E AUTOCARAVAN FINO A 35 QUINTALI
- ✓ AMPIO PARCHEGGIO

Via XXV Aprile, 43 - Montecchio di Vallefoglia (PU)

PRATICHE AUTO: 0721.490867

REVISIONI: 0721.491848

Editoriale

Editoriale Aprile



Amiche e Amici del PesaroCamperClub

La nuova stagione è appena iniziata, quindi quale migliore occasione per augurarci "buone vacanze", possibilmente insieme e sempre numerosi.

In realtà questo più che un augurio, vuol essere una aspirazione del Consiglio Direttivo che, lavorando per migliorare sempre più il Club, conta sulla collaborazione di tutti i Soci.

La meta è costruire un "grande Club", dove l'aggettivo "grande" non deve essere inteso come "numeroso", ma come qualità dei servizi offerti ai Soci, qualità dei rapporti interpersonali, educazione civica e non solo.

"Abitar viaggiando" è una scelta di vita. Una scelta di libertà, libertà di partire, quando ci pare, di fermarci e riposare quando siamo stanchi o troviamo un posto che ci piace o solo perché decidiamo di farlo. Libertà di portare con noi la nostra casa i nostri Cari, i nostri Amici. Libertà di godere del viaggio, della natura e di tutte quelle libertà suggerite dal nostro essere camperisti.

Senza dimenticare mai che tutte le nostre libertà trovano un naturale confine con quelle del nostro vicino. Confine fragilissimo, che solo la buona educazione rende pacifico e sicuro.

L'osservanza di pochissime norme elementari ci faranno vivere le nostre avventure nel e col rispetto del prossimo.

Sono piccole pillole che fanno bene alla salute.

Assumerne una di tanto in tanto è la migliore garanzia per una vacanza più libera e serena.

Il turismo all'aria aperta dal punto di vista naturalistico corrisponde ad una vacanza sostenibile, a basso impatto ambientale, che promuove la non cementificazione a tutela del verde.

La nuova stagione 2023 è partita. Si è al lavoro per individuare nuove mete, anche in collaborazione con nuovi Club UCA.

E... non lasciatevi condizionare dalle imprevedibili condizioni del meteo, che a volte sembra impazzito.

L'ottimismo per il buon Camperista è una virtù innata, e noi, che siamo "giramondo", per scelta oltre che per convinzione, ma, ne dobbiamo fare una fede, per saper cogliere fino in fondo i pregi dell'"abitar viaggiando", a prescindere dalle condizioni meteo.

Buon Viaggio in Amicizia e Allegria

PASQUA ALL'OMBRA DEL VESUVIO

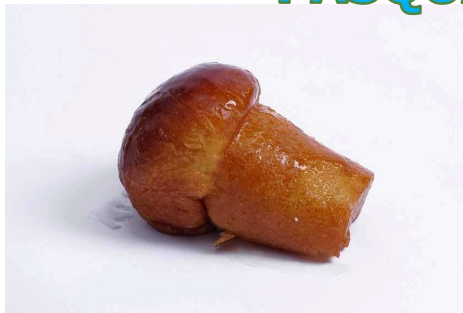

CASERTA E NAPOLI



Un itinerario in camper disegnato all'insegna della storia e della bellezza

L'itinerario parte da Caserta, patrimonio dell'Umanità UNESCO. L'edificio della **Reggia di Caserta**, che Carlo Borbone commissionò a metà del Settecento a Luigi Vanvitelli, è imponente quanto i suoi giardini: si cammina con la bocca aperta davanti a tale magnificenza. La visita si snoda tra camera e camera, in un tripudio di marmi, stucchi, arazzi e dipinti. E poi... ogni tanto emergono a stupirci gioielli stupenti come il Presepe Reale, formato da oltre mille statuine. La scoperta prosegue con il meraviglioso giardini all'italiana, l'acquedotto Carolino, riconosciuto come una delle meraviglie dell'ingegneria mondiale.

Partenza consigliata giovedì 6 aprile, oppure venerdì 7.

Sosta presso area "FEUDO DI SAN MARTINO", via Feudo di san Martino, 5; riferimento Ivano De Rosa, 328.6583968.

SABATO 8 partenza per NAPOLI.

Sosta al Camping ZEUS, in via Villa dei Misteri, 3; costo a notte con due persone € 35, tutto compreso. (Rif. Tel.: 081.2787530)

Il camping si trova in una posizione strategica perché vicinissimo alla stazione della circumvesuviana, che ci permetterà di visitare in lungo e largo NAPOLI.

IMPORTANTE: siamo in un periodo "caldo" per le vacanze, quindi affrettatevi a prenotare, anche se in via preventiva abbiamo già fissato dei posti.

CHI HA IL CAMPER SUPERIORE A M: 7,99 deve richiedere gratuitamente il pass per ZTL. Seguire le procedure di seguito elencate.

E IL RITORNO? Lo facciamo lento

Partenza consigliata da Pompei martedì 11 alla volta di Teano, Venafro, famosa la sua bellissima cattedrale, Isernia, Sulmona per passare qui la notte.

Si prosegue poi per Popoli e Pescara. Parcheggio camper presso la stazione ferroviaria, corso Vittorio Emanuele II, 358, e poi... via a casa.

ISTRUZIONI PER PASS ZTL OBBLIGATORIO PER MEZZI CON LUNGHEZZA SUPERIORE AI 6,99 METRI

- Collegarsi al sito <https://www.publiparking.net/ZTLPompei/>
- Crea nuovo utente;
- Dopo l'accesso selezionare "prenotazione pass ZTL";
- Selezionare "ticket";
- Tipologia pass: pass per soggiorni in alberghi ubicati nella città di Pompei;
- Pass: pass alberghiero tipo B;
- Inserire informazioni veicolo;
- La data di inizio validità deve coincidere con la data di arrivo;
- Struttura: Camping Zeus;
- Autorizzazione: caricare copia della e-mail di conferma disponibilità o della ricevuta che vi è stata consegnata al check-in;
- Dopo aver inviato la richiesta il pass sarà convalidato dalla nostra struttura





Vittoria Assicurazioni



Sub Agenzia
61020 Montecchio (PU)
C.so XXI Gennaio, 53
Tel e Fax: 0721.498006

ASSIP@LAS s.n.c

Agenzia
VITTORIA Assicurazioni

Via Sandro Pertini, 2404 Int.2
61122 PESARO
Tel.0721.1791985
Fax. 0721.1791986
e-mail:assipalas@agentivittoria.it
Partita IVA 02125150413



Autofficina Guido *di Guidi Giorgio & C. s.a.s.*

Pesaro Via Lombardia 18 - tel. 0721-454639 r.a.

**CENTRO RIPARAZIONI AUTO E VEICOLI COMMERCIALI
ASSOCIATI PER REVISIONI E BOLLINO BLU
SERVIZIO AUTORIZZATO FIAT
VETTURA DI CORTESIA**

Fusione tra tradizione ed innovazione tecnologica per offrire sempre il miglior servizio

A VOSTRA DISPOSIZIONE DAL 1984

Proposta di viaggio per il ponte del 25 aprile

ANDAR PER ROCCHE, TRA IMOLA E FAENZA

Un viaggio tra borghi, castelli, calanchi e vigneti

Questo comprensorio turistico attraversa il parco della Vena del Gesso Romagnolo e le vallate di quattro fiumi: Sillaro, Santerno, Senio e Lamone

DOZZA, famosa per i suoi muri dipinti.

Area Camper in piazza Fontana

Castel San Pietro Terme: notevole il Santuario del Santissimo Crocifisso.

Area Camper in via Alfredo Oriani

Brisighella: caratteristica la via degli Asini, una originale strada sopraelevata.

Area Camper in via Giuseppe Billi

Casola Valsenio: borgo famoso per il giardino delle erbe, ove si coltivano oltre quattrocento specie di piante officinali.

Area Camper in via I Maggio, 34



PRIMO MAGGIO DOVE?

Abbiamo colto l'invito del **Camping Club Conero**

Si va al **Lago di Piediluco**



UMBRIA ITINERANTE



29/30 APRILE - 01 MAGGIO 2023

LAGO di PIEDILUCO - CASCADE delle MARMORE

Sabato 29 Aprile:

mattina: arrivi e "Sistemazione equipaggi" al "CAMPING LAGO di PIEDILUCO" - Via Ara Marina, 02 - 05100 Piediluco (TR), € 21,00 a notte per ogni equipaggio di max 4 persone + (€ 1,00 a notte per persona imposta di soggiorno - max 2 notti), mattinata libera.

Pomeriggio: ore 16:00 "Tutti a Piediluco", passeggiata con accompagnatore, visita al Santuario di S. Francesco, vicoli caratteristici, lungolago, strada panoramica (€ 2,00 a persona)

sera: ore 19:30 "Apericena al Baraonda Caffè" (facoltativo) - (€ 15,00 a persona; Tagliere di affettati, Crostini, Formaggi, Verdure pastellate, fritte e grigliate, Bevande incluse)



Domenica 30 Aprile:

mattina: dalle 9:30 "Tour del Lago di Piediluco in battello", con accompagnatore a bordo, per una durata di 45 min. circa, imbarco presso Spiaggia Miralago (€ 5,00 a persona)

Pranzo libero

pomeriggio: possibilità di "Visita alle Cascate delle Marmore", Belvedere Superiore, andata e ritorno con bus di linea

sera: "Giro Pizza (Pizza+bibita/birra)" presso la Pizzeria del Camping €10,00 a persona - (facoltativo)



Lunedì 01 Maggio:

mattina: escursioni con bici proprie, oppure divertimento sul lago con: pedalò (per 4 persone), canoa o step-bike.

Pomeriggio: **saluto degli equipaggi e un arrivederci al prossimo evento.**

**BUON 1° MAGGIO A TUTTI VI ASPETTIAMO NUMEROSI
CONFERMA OBBLIGATORIA ENTRO E NON OLTRE IL 15 APRILE 2023**

Info e prenotazioni: Cristiano 3334841503 - Graziano 3338607135 - Benedetto 3483745505 - info@camperclubconero.it
Il Direttivo declina sin d'ora ogni responsabilità per quanto possa accadere prima, durante e dopo la manifestazione.



AssiPesaro

snc di Simone Cesaroni & Raffaella De Marchi



UnipolSai
ASSICURAZIONI

Via De Gasperi, 7/9 (61121) PESARO - PU

Tel. 0721.34153 Fax 0721.30747

PESARO.UN39233@agenzia.unipolsai.it



GALDELLI
BATTERIE

Via Avogadro 26/A, 61032 - Rosciano di Fano (PU)

Tel. 0721 864844 Fax 0721 860029 / info@gegaccumulatori.it



ELETTRAUTO e Amati **AUTOFFICINA Simone**

Centro Diagnosi Auto Assistenza Camper



Via XXV Aprile, 43 Montecchio (PU)

 **0721.490279**

 **333.5767515**

**MAGNETI
MARELLI**

checkstar
SERVICE NETWORK

Elettrauto e Autofficina specializzati nell'assistenza Camper

Simone, insieme a quattro specialisti, mettono a disposizione da oltre 15 anni la loro esperienza nell'assistenza ai Camperisti.

Diverse sono le loro specializzazioni, risolvono tutte le problematiche legate alla vendita, assistenza, installazione di ogni accessorio camper: antenne satellitari, frigo, stufe sia a gas che a gasolio, batterie e tutto ciò che riguarda l'impianto elettrico dei nostri amati mezzi.

La serietà è la chiave del loro successo.

PROMOZIONI PARTICOLARI RISERVATE AI CAMPERISTI:

APRILE

Promozione antenne satellitari TELECO

MAGGIO

Promozione condizionatori TELAIR





DOC

ALLESTIMENTI CAMPER



Via Pierini, 9
61100 PESARO (PU)

☎ 320.3169834

☎ 353.4461841

massimotermopoli@gmail.com
termopolimassimo@pec.it

AUTOCARROZZERIA



BINDA & SCATTOLINI

Soccorso stradale 24h



Via Molise, 6 - 61020 Montecchio
S. Angelo in Lizzola (PU) Tel. 0721 49.72.14
Cell. 333 96.07.124 P.IVA 01171420415

Foto della sagra dei Ciccioli



Foto di Spinetoli





AVVISO IMPORTANTE AI SOCI

CHI HA UN INDIRIZZO DI POSTA ELETTRONICA. È PREGATO DI COMUNICARLO URGENTEMENTE CON UNA MAIL A:

pesarocamperclub@alice.it

POTREMO COSÌ RAGGIUNGERVI PIÙ RAPIDAMENTE INVIANDOVI LE NOSTRE COMUNICAZIONI O QUELLE CHE RICEVIAMO DA ALTRI CLUB. MA SOPRATTUTTO CONSULTATE SPESSO LA VS CASELLA DI POSTA E, COMUNQUE, SEMPRE NEI GIORNI PRECEDENTI LE USCITE

Per dare l'adesione alle "uscite" o a qualsiasi iniziativa del Club, si **raccomanda** di far pervenire le proprie adesioni almeno **qualche giorno** prima dell'evento.

La Sede, (Via Umbria n°2 Vallefoglia, presso il distributore della tamoil/Acema) sarà riaperta ai Soci da settembre ogni giovedì sera del mese non festivo o prefestivo dopo le ore 21.

Tutte le adesioni vanno date esclusivamente sul numero telefonico **327-5784982** o con e-mail a: **pesarocamperclub@alice.it**

Quando segnalate, eventuali partenze anticipate, potranno essere coordinate dalla Segreteria

Il Club, il Direttivo e tutti i volontari che si rendono utili alla riuscita delle iniziative del Club declinano ogni responsabilità per eventuali danni occorsi a persone, mezzi e animali derivanti dalle attività organizzate. Ogni socio deve farsi carico del proprio operato nel pieno rispetto di persone, ambiente e realtà visitate.

Programmi e costi pubblicati possono subire modifiche.

La tessera è scaduta il 31 dicembre 2022

Chi non vi avesse provveduto nel corso della Festa del Tesseramento, evento organizzato proprio per facilitare questa operazione, o nel frattempo non lo avesse già effettuato con bonifico, ha tempo fino al 31 gennaio per sanare la pendenza pagando la quota per il rinnovo.

DOPO TALE DATA L'ISCRITTO SI INTENDE DECADUTO E DOVRA' PRODURRE NUOVA DOMANDA DI ISCRIZIONE SOGGETTA A PARERE DEL DIRETTIVO.

Il costo resta confermato in € 25 e può essere versato, in occasione delle uscite, in Sede ogni Giovedì del mese negli orari di apertura oppure con bonifico bancario al seguente:

Codice IBAN - [IT42U0882613301000000046527](https://www.bancomat.it/it/iban/IT42U0882613301000000046527)

Presso BANCA di PESARO – CREDITO COOPERATIVO- Filale BORGIO S.MARIA

Per contattare il Club sul web o semplicemente per visitarlo basta digitare: www.pesarocamperclub.it

Infatti nel sito è stata inserita la pagina "Filo diretto", raggiungibile da menù, nella quale i Soci possono esprimere le loro considerazioni, osservazioni e suggerimenti sulle attività del Club e sul sito stesso.



***Buon viaggio a
tutti***